COMUNE DI ENEGO

Provincia di Vicenza

PROGETTO :

INIZIATIVA PER LA VALORZZAZIONE TURISTICA, AMBIENTALE E NATURALISTICA DELL'AREA TRANSFRONTALIERA DELLA "PIANA MARCESINA"

INTERVENTO FINANZIATO CON PROVVIGIONE DEL PROGRAMMA TRIENNALE DEGLI INTERVENTI DI INTESA TRA LA REGIONE VENETO E LA PROVINCIA AUTONOMA DI TRENTO - D.G.R.V. N° 1555 DEL 24.06. 2008

Committente: COMUNE DI ENEGO Piazza S. Marco, 1 - C.F. n° 00401090240
Partner trentino: COMUNE DI GRIGNO (Tn) Piazza Devia, 16

Elaborazione:
STUDIO ARCH. VESCOVI
Architettura, Ingegneria, Urbanistica
Via C. Battisti, 25 - 36012 **ASIAGO** -
Tel 0424 462767 fax 0424 464383
e-mail : arch. vescovi @ gmail.com
Il Tecnico Incaricato

LIVELLO DELLA PROGETTAZIONE: **PROGETTO PRELIMINARE**

ELABORATO: **E2** — **INQUADRAMENTO GEOGRAFICO, P.R.G. CON INDIVIDUAZIONE DEGLI AMBITI INTERVENTO**

Scala: 1:25000
1: 2000

Asiago, 26 agosto 2008
Aggiornamenti: 10 novembre 2008

VALIDAZIONE:
Verbale in data .....

APPROVAZIONE : delibera della G.C. n°
..... del .....

Responsabile del Procedimento:
Arch. Pianda Analisa - UTC Comune di Enego

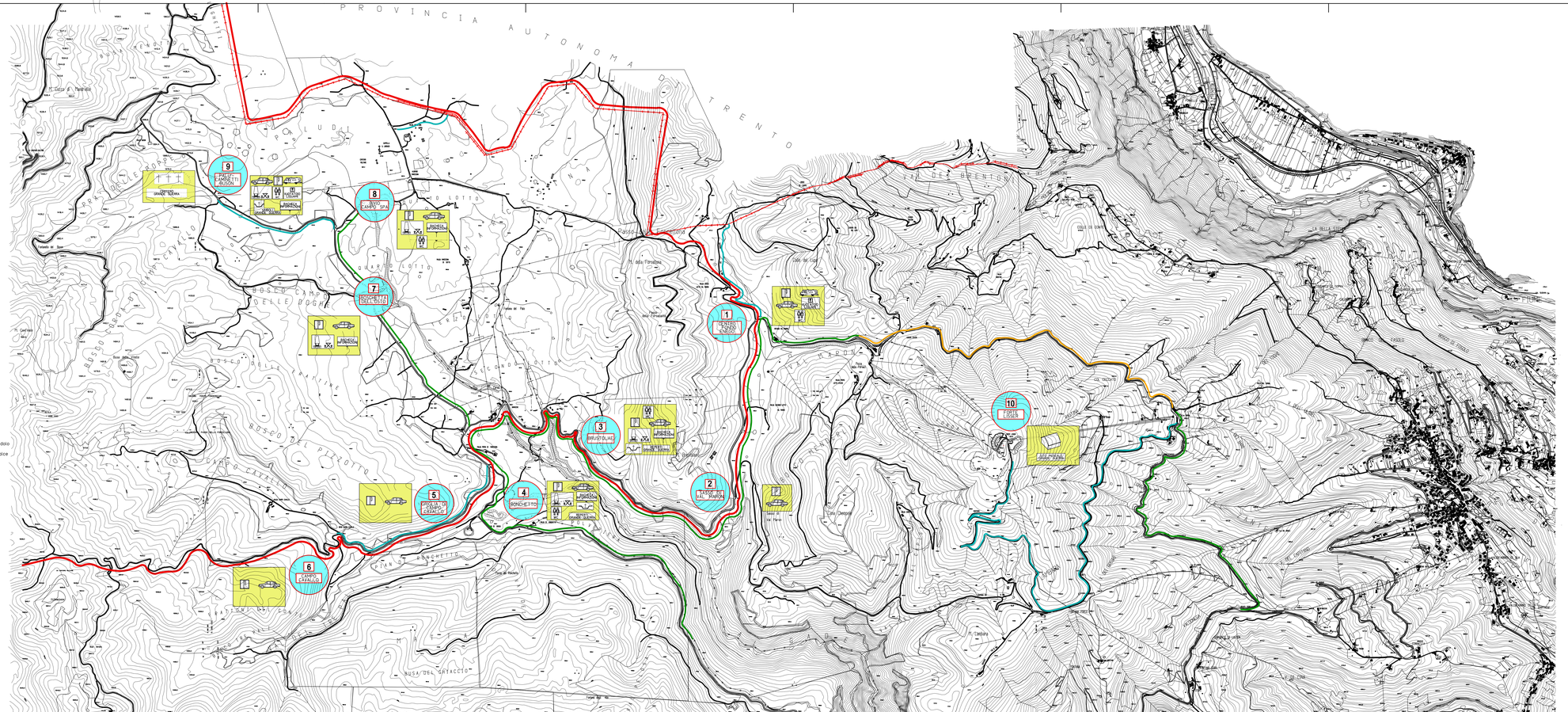
PROVINCIA AUTONOMA DI TRENTO
1 CENTRO FORZE ENEGO
2 CENTRO MALGA MARCESINA
3 BRUSTOLAE
4 RONCHETTO
5 PIAZZALE DI SOSTA LAGHETTO
6 CAMPO CARAVALE
7 ROCCHETTA BELLUNESE
8 BOVO CASERO SPA
9 FORTE CASTELLETTI BUSOIN
10 FORTE LUSERN
PARCHEGGIO
AREA SOSTA
AREA PICNIC
PARCHEGGIO GRANDE NORMA
PARCHEGGIO CAMPO CARAVALE
PARCHEGGIO LAGHETTO
PARCHEGGIO CAMPO CARAVALE
PARCHEGGIO CAMPO CARAVALE
PARCHEGGIO CAMPO CARAVALE